



## Ocolul Silvic Sebeș R.A.

515800 Sebeș, Str. Vânători nr. 2, jud. Alba  
J 01/25/2004, RO 16041457, RO02RNCB0011021297360001 BCR Sebeș  
tel / fax : 0258 735725, e-mail: [ossebsra@yahoo.com](mailto:ossebsra@yahoo.com)

Nr. 2933 / Bl. OS. 2024

CATRE,

**GARDA FORESTIERA CLUJ,**

Prin prezenta va informam ca in **UP I Bistra**, din cadrul Ocolului Silvic SEBES R.A., s-au pus in valoare produse **Accidentale I** in volum **2632.76 mc** conform APV-urilor; 4734- Margala&Tau- u.a. 254A; B; E; 259A; 4735- Tau& Observator-u.a. 18; 26A; 4736- Canton-u.a. 253A; 4737- Runculeu- u.a. 134A; 134B; 4744- Coltul Corabiei, u.a. 241A, 242A; 4745- Paraul Rosu, u.a. 243A, B; 244D; 245B; 245D;

Factori destabilizatori care au afectat arboretul sunt rupturi si uscare.

Suprafata de fond forestier Nu se suprapune peste arii naturale protejate si nu face obiectul depasirii posibilitatii anuale si nu este necesara aprobarea modificarii prevederilor amenajamentului .

Nr. crt	Nr.	Denumire	Proprietar	UP	u.a.	Natura Lucrarii	Volum (m.c.)	Observatii (modificare amenajament/depasire posibilitate)
1	4734	Maragal& Tau	Primaria Bistra	I	254A;B;E; 259A	Acc-I	<b>496.44</b>	Nu este cazul
2	4735	Tau& Observator	Primaria Bistra	I	18; 26A;	Acc-I	<b>188.92</b>	Nu este cazul
3	4736	Canton	Primaria Bistra	I	253A	Acc- I	<b>595.17</b>	Nu este cazul
4	4737	Runculeu	Primaria Bistra	I	134A; 134B	Acc-I	<b>688.90</b>	Nu este cazul
5	4744	Coltul Corabiei	Primaria Bistra	I	141A, 242A;	Acc-I	<b>770.57</b>	Nu este cazul
6	4745	Paraul Rosu	Primaria Bistra	I	243A; B; 244D; 245B;D	Acc-I	<b>487.93</b>	Nu este cazul
<b>TOTAL</b>							<b>2632.76</b>	

Director/ Sef Ocol

Ing. Morar Mihai-Lucian



Resp. Fond Forestier

Ing. Petrascu Petru



ACT DE PUNERE ÎN VALOARE NR. 2400016802280

Unitate de Producție: I - Bistra  
Denumire A.P.V.: 4734- Margala & Teu

Suprafață totală act - (ha): 36,84 Tratament: T. PRODUSE ACCIDENTALE I Natura Produsului: PRODUSE ACCIDENTALE Tehnologia de Exploatare: TRUNCIURI SI CATARGE Data inventarierii: 29.05.2024 Anul exploatarei: 2024 Procedeeul de inventariere: FIR CU FIR Ciocan forma CIRCULARĂ nr.: PPAB0103 Accesibilitate: 501-1000				Informații privind N.T.S.M. Stâncării pe - (ha): Arbori putregăloși - (buc): 7 cu un volum de - (mc): 2,48 Iescării - (buc): 19 cu un volum de - (mc): 4,94				Grupa de specii	Nr. de arbori	Volum										
				Rășinoase FAG Quercinee Diverse țări Diverse moi				523	496,44											
				Total:				523	496,44											
Specia		SORTARE DIMENSIONALĂ							Lemn lucru	Coajă	Lemn de foc		Volum brut							
		G1	G2	G3	M1	M2	M3	LS			Total	VF								
MOLID		124,02	161,23	42,97	29,16	8,92		2,71	369,01	35,23	92,20		496,44							
TOTAL		124,02	161,23	42,97	29,16	8,92		2,71	369,01	35,23	92,20		496,44							
U.A.	Suprafață (ha)		Vârsta ani	Panta G	Semințis utilizabil				Compoziție				Total volum brut							
	Par cursă	UA			%	S. tot					H.									
254 A	17,81	17,81	115	19,00					0				403,38							
254 B	2,65	2,65	70	22,00					0				8,99							
254 E	0,38	0,38	115	32,00					0				48,57							
259 A	16,00	26,42	90	16,00					0				35,50							
U.A.	MO	Volum																		
254 A		403,38	403,38																	
254 B		8,99	8,99																	
254 E		48,57	48,57																	
259 A		35,50	35,50																	
Total		496,44	496,44																	
U.A.	Specia	Diametre		Înălțimi		Vârsta	Vol. arb.	Nr. arb.	Crestere	Sortare dimensională					Coajă	Lemn foc		Volum brut		
		dt	dcg	ht	hc					G1	G2	G3	M1	M2		M3	LS		Total	VF
254 A	MO	35,34	40,75	23,51	23,51	115	1,04	395		105,84	137,51	35,98	24,39	7,48		2,31	29,94	59,93		403,38
Total U.A.: 254 A										105,84	137,51	35,98	24,39	7,48		2,31	29,94	59,93		403,38
254 B	MO	27,86	27,86	19,50	19,50	70	0,59	16		0,07	0,84	0,47	0,35	0,10		0,03	0,19	6,94		8,99
Total U.A.: 254 B										0,07	0,84	0,47	0,35	0,10		0,03	0,19	6,94		8,99
254 E	MO	38,67	39,28	25,42	25,42	115	1,33	38		17,49	16,30	3,90	2,36	0,80		0,18	3,80	3,74		48,57
Total U.A.: 254 E										17,49	16,30	3,90	2,36	0,80		0,18	3,80	3,74		48,57
259 A	MO	28,64	28,48	16,08	16,08	90	0,50	74		0,62	6,58	2,62	2,06	0,54		0,19	1,30	21,59		35,50
Total U.A.: 259 A										0,62	6,58	2,62	2,06	0,54		0,19	1,30	21,59		35,50
Total General U.A.										124,02	161,23	42,97	29,16	8,92		2,71	35,23	92,20		496,44

Șef Ocol,

MORAR LUCIAN MIHAI



Intocmit,

[Signature]

Birou Fond Forestier,

[Signature]

Verificat,

[Signature]



UP = 200m, 250m, 254m

ACT DE PUNERE ÎN VALOARE NR. 2400016802290

Unitate de Producție: I - Bistra  
 Denumire A.P.V.: 4735- Tau & Observator

Suprafață totală act - (ha): 26.84  
 Tratamente: T, PRODUSE ACCIDENTALE I  
 Natura Produsului: PRODUSE ACCIDENTALE  
 Tehnologia de Exploatare: TRUNCHIURI SI CATARGE  
 Data Inventarierii: 29.05.2024  
 Anul exploatareii: 2024  
 Procedeeul de Inventariere: FIR CU FIR  
 Ciocan forma CIRCULARĂ nr.: PPAB0103  
 Accesibilitate: 251-500

Informații privind N.T.S.M.	Grupa de specii	Nr. de arbori	Volum
Stâncării pe - (ha): Arbori putregăloși - (buc): 5 cu un volum de - (mc): 2.71 Iescării - (buc): 24 cu un volum de - (mc): 6.86	Rășinoase FAG Quercifree Diverse tari Diverse moi	336	188.92
<b>Total:</b>		<b>336</b>	<b>188.92</b>

Specia	SORTARE DIMENSIONALĂ								Lemn lucru	Coajă	Lemn de foc		Volum brut
	G1	G2	G3	M1	M2	M3	L5	Total			VF		
LARICE	0.32	0.66	0.17	0.13	0.03								
MOIUD								1.31	0.32	3.72			5.35
<b>TOTAL</b>	<b>16.46</b>	<b>47.32</b>	<b>21.23</b>	<b>19.33</b>	<b>5.25</b>			<b>1.76</b>	<b>111.35</b>	<b>11.42</b>	<b>60.80</b>		<b>183.57</b>
	16.78	47.98	21.40	19.46	5.28			1.76	112.66	11.74	64.52		188.92

U.A.	Suprafață (ha)		Vârsta ani	Panta G	Semințis utilizabil		Compoziție	H.	Total volum brut
	Par cursă	UA			%	S. cot			
18	4.30	4.30	65	16.00					
26 A	22.54	22.54	90	14.00					
<b>Total</b>	<b>183.57</b>	<b>5.35</b>	<b>188.92</b>						

U.A.	Specia	Diametre		Înălțimi		Vârsta	Vol. arb.	Nr. arb.	Crestere	Sortare dimensională							Coajă	Lemn foc		Volum brut							
		dt	dca	nt	hc					G1	G2	G3	M1	M2	M3	L5		Total	VF								
18	LA	36.00	36.00	22.40	22.40	65	1.01	6		0.32	0.66	0.17	0.13	0.03													
	MO	28.88	32.63	21.43	21.43	65	0.71	123		9.27	16.55	4.94	4.53	1.31			0.44	3.67	38.46								
Total U.A.: 18								129		9.59	17.21	5.11	4.66	1.34			0.44	3.99	42.18								
Total U.A.: 26 A		27.12	29.76	18.27	18.27	90	0.50	207		7.19	30.77	16.29	14.80	3.94			1.32	7.75	22.34								
Total General U.A.								336		16.78	47.98	21.40	19.46	5.28			1.76	11.74	64.52								

Șef Ocol, MORAR LUCIAN MIHAL  
 Intocmit,  
 Birou Fond Forestier,  
 Verificat,



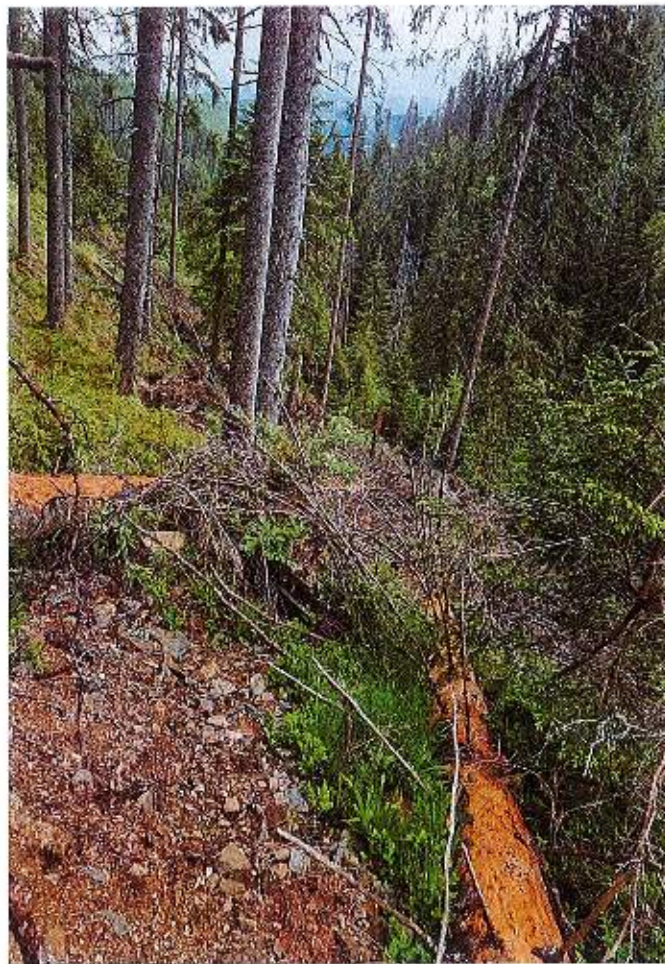

U.P. [ ] Palstoa m. a 18.264

### ACT DE PUNERE ÎN VALOARE NR. 2400016802300

Unitate de Producție: I - Bistra  
 Denumire A.P.V: 4736- Canton

Suprafață totală act - (ha): 25.82  
 Tratament: T. PRODUSE ACCIDENTALE I  
 Natura Produsului: PRODUSE ACCIDENTALE  
 Tehnologia de Exploatare: TRUNCHIURI SI CATARGE  
 Data inventarierii: 30.05.2024  
 Anul exploatarii: 2024  
 Procedeeul de inventariere: FIR CU FIR  
 Ciocan forma CIRCULARĂ nr.: AB0306  
 Accesibilitate: 251-500

Informații privind N.T.S.M.	Grupa de specii	Nr. de arbori	Voluim
Slăncării pe - (ha): Arbori putregăioși - (buc): 33 cu un volum de - (mc): 18.86 Iescării - (buc): cu un volum de - (mc):	Rășinoase FAG Quercinee Diverse tari Diverse moi	665	595.17
<b>Total:</b>		<b>665</b>	<b>595.17</b>

Specia	SORTARE DIMENSIONALĂ							Lemn lucru	Coajă	Lemn de foc		Volum brut
	G1	G2	G3	M1	M2	M3	LS			Total	VF	
MOUD	120.71	186.19	47.12	30.58	9.73		3.13	397.46	38.18	159.53		595.17
<b>TOTAL</b>	<b>120.71</b>	<b>186.19</b>	<b>47.12</b>	<b>30.58</b>	<b>9.73</b>		<b>3.13</b>	<b>397.46</b>	<b>38.18</b>	<b>159.53</b>		<b>595.17</b>

U.A.	Suprafață (ha)		Vârsta ani	Panta G	Semișș utilizabil		Compoziție	H.	Total volum brut
	Par cursă	UA			%	S. tot			
253 A	25.82	25.82	115	16.00			0		595.17

U.A.	MO	Voluim
253 A	595.17	595.17
<b>Total</b>	<b>595.17</b>	<b>595.17</b>

U.A.	Specia	Diametre		Înălțimi		Vârsta	Vol. arb.	Nr. arb.	Crestere	Sortare dimensională							Coajă	Lemn foc		Volum brut
		dt	dcg	ht	hc					G1	G2	G3	M1	M2	M3	LS		Total	VF	
253 A	MO	34.34	34.59	20.07	20.07	115	0.89	665		120.71	186.19	47.12	30.58	9.73		3.13	38.18	159.53		595.17
<b>Total U.A.: 253 A</b>								665		120.71	186.19	47.12	30.58	9.73		3.13	38.18	159.53		595.17
<b>Total General U.A.</b>								665		120.71	186.19	47.12	30.58	9.73		3.13	38.18	159.53		595.17

Șef Ocol,



Înlocuit,

*[Signature]*

Birou Fond Forestier,

*[Signature]*

Verificat,

*[Signature]*

### ACT DE PUNERE ÎN VALOARE NR. 2400016802310

Unitate de Producție: I - Bistra  
Denumire A.P.V: 4737- Iunculeu

Suprafață totală act - (ha): 40.0 Tratament: T, PRODUSE ACCIDENTALE I Natura Produsului: PRODUSE ACCIDENTALE Tehnologia de Exploatare: TRUNCIURI SI CATARGE Data inventarii: 29.05.2024 Anul exploatarei: 2024 Procedeeul de inventariere: FIR CU FIR Clocan forma CIRCULARĂ nr.: AB0109 Accesibilitate: 501-1000				Informații privind N.T.S.M.				Grupa de specii		Nr. de arbori	Volum										
				Slăncării pe - (ha): Arbori putregăioși - (buc): 24 cu un volum de - (mc): 16.04 Iescării - (buc): 21 cu un volum de - (mc): 11.81				Rășinoase FAG Quercinee Diverse tari Diverse moi		892	688,9										
								Total:		892	688,9										
Specia	SORTARE DIMENSIONALĂ							Lemn lucru	Coajă	Lemn de foc		Volum brut									
	G1	G2	G3	M1	M2	M3	LS			Total	VF										
BRAD	11.54	6.79	1.62	0.93	0.19		0.05	21.12	2.35	3.12		26.59									
MOIUD	86.17	206.20	73.87	55.73	15.79		5.02	442.78	44.12	175.41	0.01	662.31									
<b>TOTAL</b>	<b>97.71</b>	<b>212.99</b>	<b>75.49</b>	<b>56.66</b>	<b>15.98</b>		<b>5.07</b>	<b>463.90</b>	<b>46.47</b>	<b>178.53</b>	<b>0.01</b>	<b>688.90</b>									
U.A.	Suprafață (ha)	Vârsta ani	Panta G	Semintșii utilizabili				Compoziție	H.	Total volum brut											
				%	S. tot																
134 A	35,00	47,09	75	25,00			0		657,71												
134 B	5,00	7,38	100	23,00			0		31,19												
U.A.	BR	MO	Volum																		
134 A	26,59	631,12	657,71																		
134 B		31,19	31,19																		
Total	26,59	662,31	688,90																		
U.A.	Specia	Diametre		Înălțimi		Vârsta	Vol. arb.	Nr. arb.	Creștere	Sortare dimensională						Coajă	Lemn foc		Volum brut		
		dt	dcg	ht	hc					G1	G2	G3	M1	M2	M3		LS	Total		VF	
134 A	BR	40,35	40,35	24,71	24,71	75	1,56	17		11,54	6,79	1,62	0,93	0,19	0,05	2,35	3,12		26,59		
	MO	30,05	32,08	22,42	22,42	75	0,77	830		83,56	197,89	71,18	53,40	15,08		4,77	42,38	163,06	0,01	631,12	
Total U.A.: 134 A									847		95,10	204,88	72,80	54,33	15,27		4,82	44,73	166,18	0,01	657,71
134 B	MO	29,56	29,11	19,96	19,96	100	0,67	45		2,61	8,51	2,69	2,33	0,71		0,25	1,74	12,35		31,19	
Total U.A.: 134 B									45		2,61	8,51	2,69	2,33	0,71		0,25	1,74	12,35		31,19
Total General U.A.									892		97,71	212,99	75,49	56,66	15,98		5,07	46,47	178,53	0,01	688,90

Șef Ocol,

MORAR LUCIAN MIHAI



Întocmit,

Birou Fond Forestier,

Verificat,



HP 5 Paistoa, u. a. 134A12



### ACT DE PUNERE ÎN VALOARE NR. 2400016802400

Unitate de Producție: I - Bistra  
Denumire A.P.V.: 4744- Coltul Corabiei

Suprafață totală act - (ha): 49,5 Tratament: T. PRODUSE ACCIDENTALE I Natura Produsului: PRODUSE ACCIDENTALE Tehnologia de Exploatare: TRUNCHIURI SI CATARGE Data inventarierii: 30.05.2024 Anul exploataării: 2024 Procedeele de inventariere: FIR CU FIR Ciocan forma CIRCULARĂ nr.: PPAB0104 Accesibilitate: 501-1000				Informații privind N.T.S.M.				Grupa de specii	Nr. de arbori	Volum										
				Stâncării pe - (ha): Arbori putregăioși - (buc): 31 cu un volum de - (mc): 20.85 Iescării - (buc): 5 cu un volum de - (mc): 3.90				Rășinoase FAG Quercinee Diverse tari Diverse moi	779	770,57										
								Total:	779	770,57										
Specie	SORTARE DIMENSIONALĂ							Lemn lucru	Coajă	Lemn foc		Volum brut								
	G1	G2	G3	M1	M2	M3	LS			Total	VF									
MOLID	177,22	287,17	76,36	53,94	17,00		5,37	617,06	59,67	93,84		770,57								
TOTAL	177,22	287,17	76,36	53,94	17,00		5,37	617,06	59,67	93,84		770,57								
U.A.	Suprafață (ha)		Vârsta ani	Panta G	Semințiu utilizabil				H.	Total volum brut										
	Par cursă	UA			%	S. tot	Compoziție													
241 A	25,00	25,86	115	30,00				0		336,49										
242 A	24,50	24,57	115	26,00				0		434,08										
U.A.	MO	Volum																		
241 A		336,49																		
242 A		434,08																		
Total		770,57																		
U.A.	Specie	Diametre		Înălțimi		Vârsta	Vol. arb.	Nr. arb.	Creștere	Sortare dimensională							Coajă	Lemn foc		Volum brut
		dt	dcp	ht	hc					G1	G2	G3	M1	M2	M3	LS		Total	VF	
241 A	MO	32,80	34,57	22,30	22,30	115	0,89	381		64,39	128,64	38,13	28,22	8,38		2,79	26,60	39,34		336,49
Total U.A.: 241 A								381		64,39	128,64	38,13	28,22	8,38		2,79	26,60	39,34		336,49
242 A	MO	35,67	35,71	22,52	22,52	115	1,09	398		112,83	158,53	38,23	25,72	8,62		2,58	33,07	54,50		434,08
Total U.A.: 242 A								398		112,83	158,53	38,23	25,72	8,62		2,58	33,07	54,50		434,08
Total General U.A.								779		177,22	287,17	76,36	53,94	17,00		5,37	59,67	93,84		770,57

Șef Ocol,

MORAR LUCIAN MIHAI

Întocmit,

Birou Fond Forestier,

Verificat,

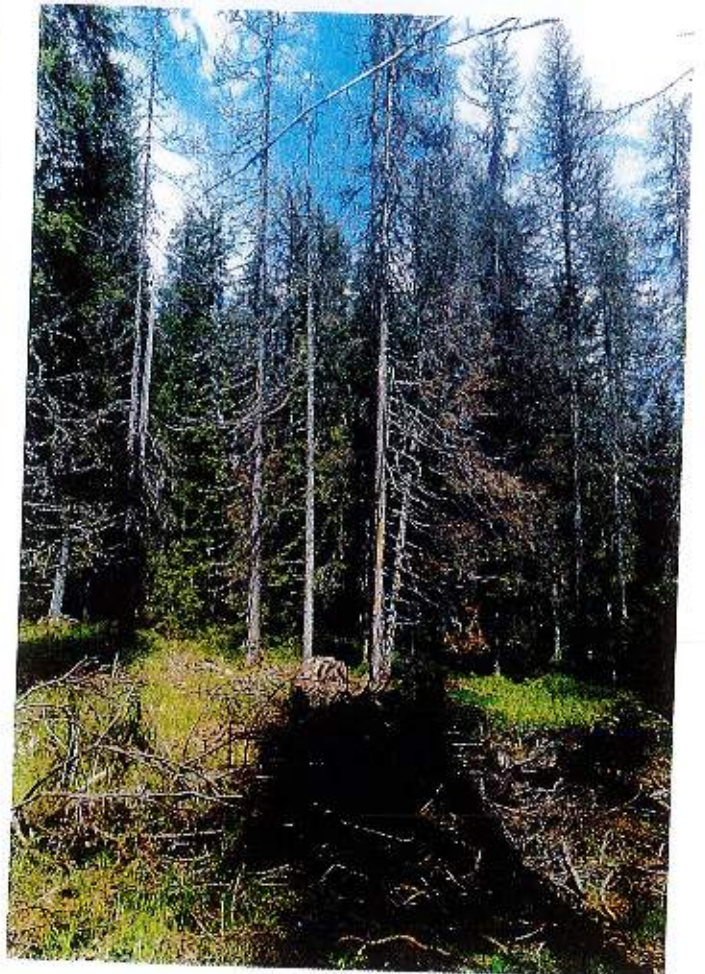
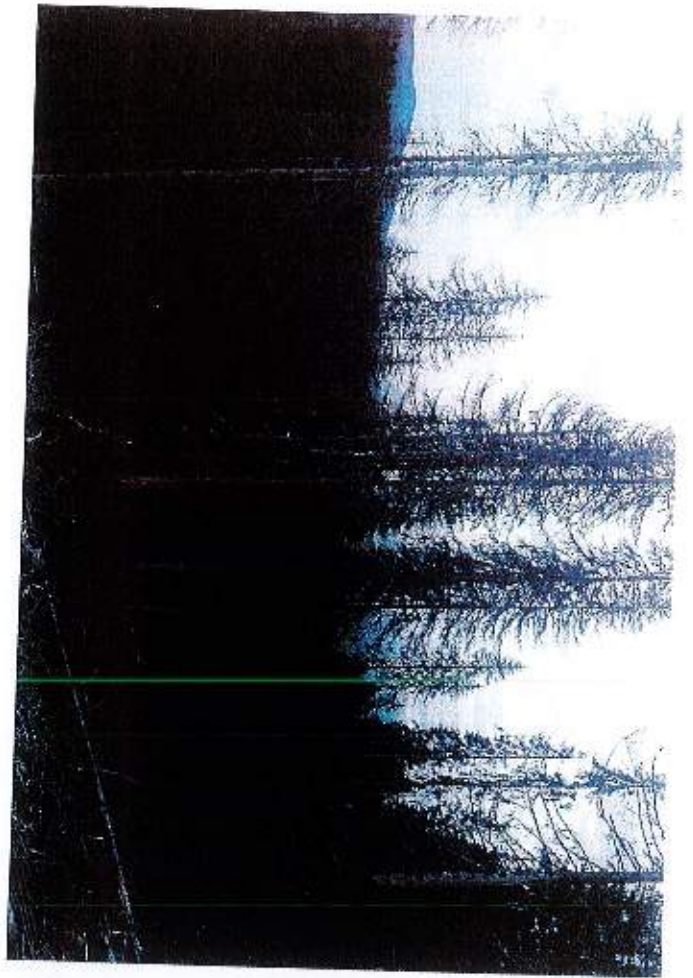

UP I B'stra , u. a. d'ist' 242A

A handwritten signature or set of initials in blue ink, located at the bottom right of the page.

ACT DE PUNERE ÎN VALOARE NR. 2400016802390

Unitatea de Producție: I - Bisra  
Denumire A.P.V.: 4745- Paraul Rosu

Suprafață totală act - (ha): 66,1  
Tratament: T. PRODUSE ACCIDENTALE I  
Matură Produsului: PRODUSE ACCIDENTALE  
Tehnologia de Exploatare: TRUNCHIURI SI CATARGE  
Data inventarierii: 30.05.2024  
Anul exploatarei: 2024  
Procedul de inventariere: FIR CU FIR  
Ciclu forma CIRCULARĂ nr.: PPAD0104  
Accesibilitate: 501-1000

Informații privind N.T.S.M.	Grupa de specii	Nr. de arbori	Voluim
Stâncâni pe - (ha): Arbori putregăioși - (buc): 26 cu un volum de - (mc): 10,63 Iescarii - (buc): cu un volum de - (mc):	Rășinoase FAG Quercinee Diverse tari Diverse moi	624	487,93
Total:		624	487,93

Specia	SORTARE DIMENSIONALĂ											
	G1	G2	G3	M1	M2	M3	L5	Lemn lucru	Coajă	Lemn de foc	Voluim brut	
MOLD	77,12	180,27	58,23	45,92	13,18			4,36	379,08	37,73	71,12	487,93
TOTAL	77,12	180,27	58,23	45,92	13,18			4,36	379,08	37,73	71,12	487,93
U.A.	Suprafață (ha)	Par cursă	UA	Vârsta ani	Panta G	Semintaș utilizabil						Total volum brut
						%	S. toc	Compoziție			H.	
243 A	13,14	13,14		115	20,00							
243 B	12,80	12,88		40	8,00							
244 D	11,90	11,96		105	7,00						65,86	
245 B	25,90	25,90		125	12,00						8,08	
245 D	2,36	2,36		145	3,00						131,54	
U.A.	MO	Voluim										
243 A	65,86	65,86										
243 B	8,08	8,08										
244 D	131,54	131,54										
245 B	183,45	183,45										
245 D	99,00	99,00										
Total	487,93	487,93										

U.A.	Specia	Diametre		Înălțimi		Vârsta	Vol. arb.	Nr. arb.	Crestere	Sortare dimensională									
		d <sub>10</sub>	d <sub>50</sub>	ht	hc					G1	G2	G3	M1	M2	M3	L5	Coajă	Lemn foc	Voluim brut
243 A	MO	31,72	32,27	21,83	21,83	115	0,83	79		9,32	29,62	8,13	6,51	1,94		0,67	5,62	4,05	65,86
Total U.A.: 243 A								79		9,32	29,62	8,13	6,51	1,94		0,67	5,62	4,05	65,86
243 B	MO	30,36	30,36	21,00	21,00	40	0,73	12		0,90	2,81	0,79	0,50	0,16		0,05	0,51	2,36	8,08
Total U.A.: 243 B								12		0,90	2,81	0,79	0,50	0,16		0,05	0,51	2,36	8,08
244 D	MO	30,91	31,70	20,91	20,91	105	0,77	171		18,46	46,31	14,46	11,37	3,39		1,14	9,54	26,87	131,54
Total U.A.: 244 D								171		18,46	46,31	14,46	11,37	3,39		1,14	9,54	26,87	131,54
245 B	MO	29,96	33,36	22,05	22,05	125	0,71	257		25,56	66,21	23,66	19,26	5,29		1,70	14,14	27,63	183,45
Total U.A.: 245 B								257		25,56	66,21	23,66	19,26	5,29		1,70	14,14	27,63	183,45
245 D	MO	33,26	33,22	21,97	21,97	145	0,93	106		22,88	35,32	11,19	8,28	2,40		0,80	7,92	10,21	99,00
Total U.A.: 245 D								106		22,88	35,32	11,19	8,28	2,40		0,80	7,92	10,21	99,00
Total General U.A.								624		77,12	180,27	58,23	45,92	13,18		4,36	37,73	71,12	487,93

Sef Ocol,

MORAR LUCIAN MIHAI



Intocmit,

*[Handwritten signature]*

Birou Fond Forestier,

*[Handwritten signature]*

Verificat,

*[Handwritten signature]*

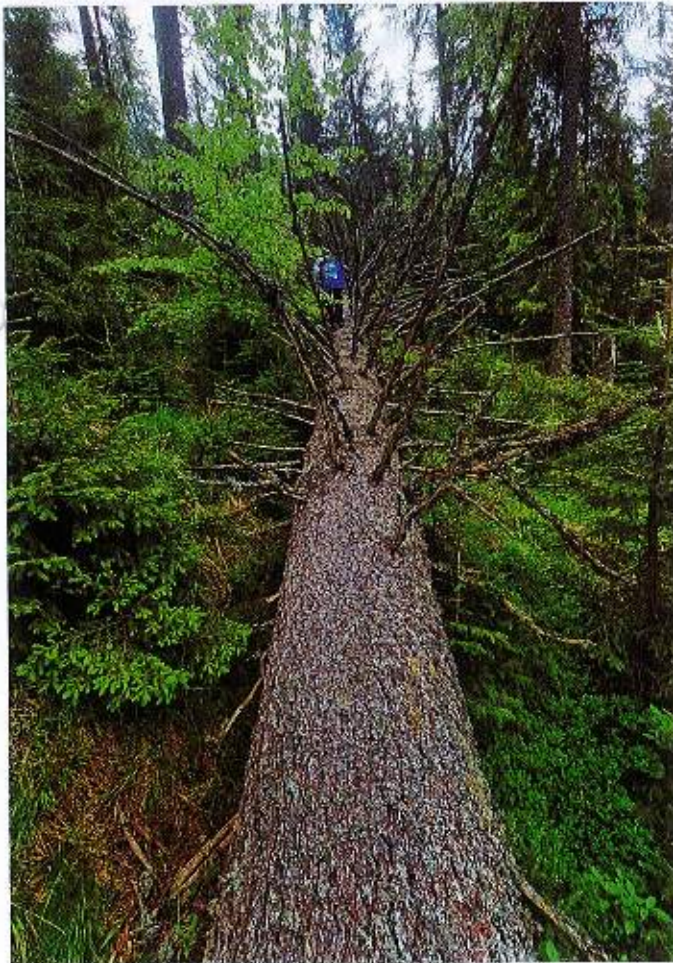
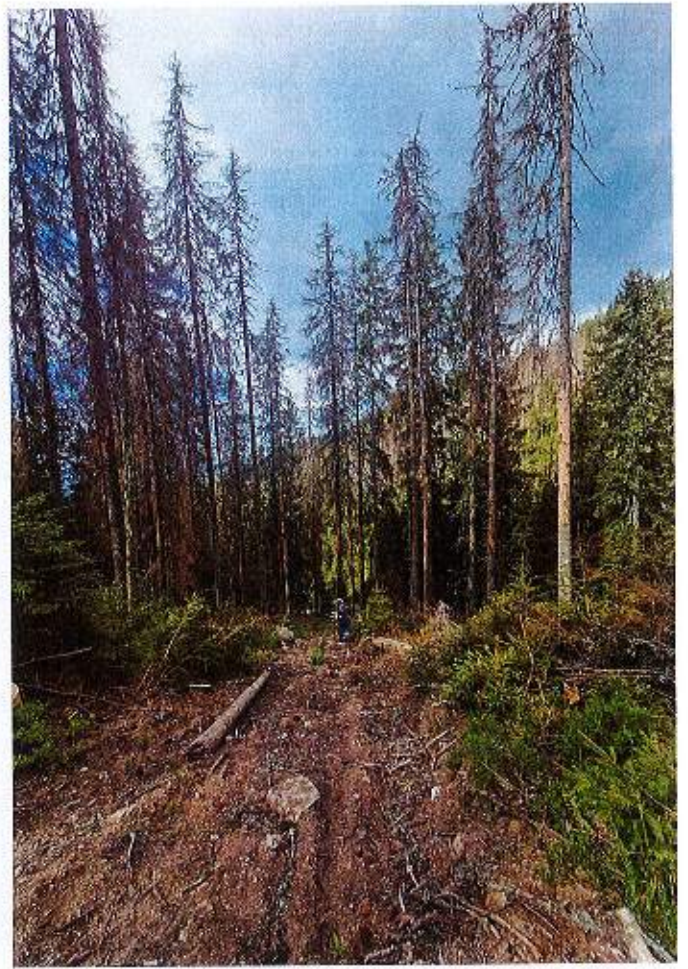
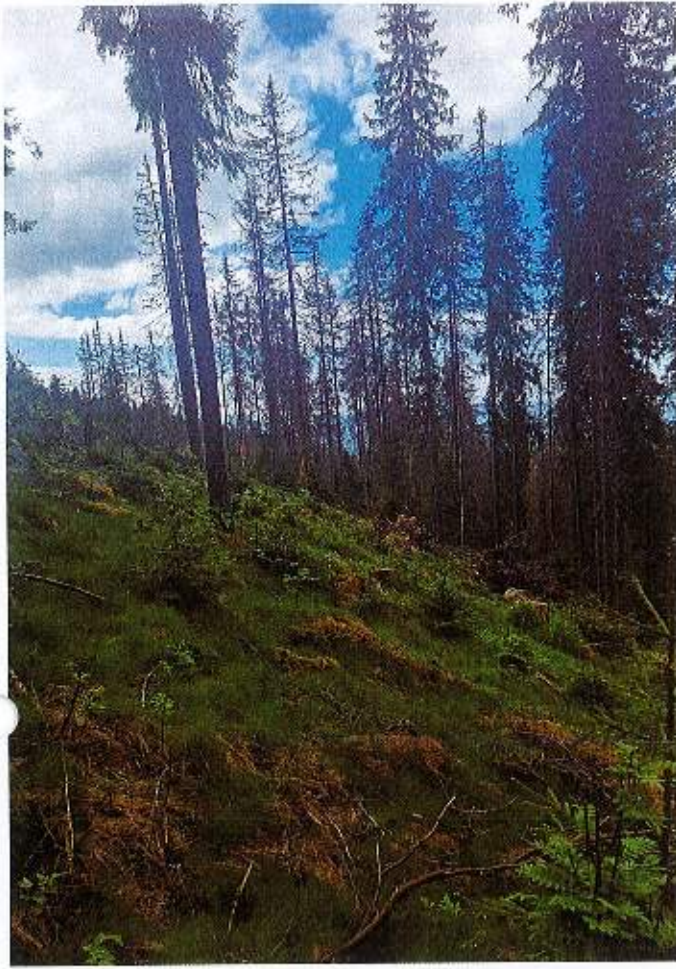

WP 1. 2018a u.a. 25.6.18, 25.9.18

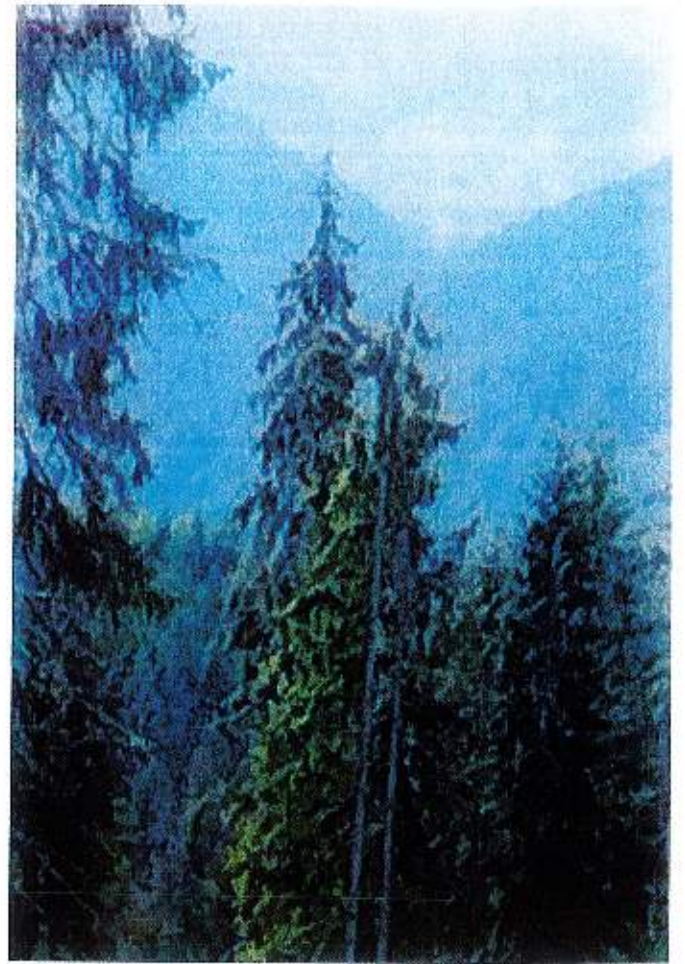

LP 2 Bistoa u. a. 243A, B244 d

2453, d

A handwritten signature or set of initials in dark ink, located at the bottom right of the page.

DESCRIEREA STAȚIUNII ȘI ARBORETULUI														
ELM	P	M	VĂR			C	A	EL	PROVE-	VI	DENS	VOLUM		CRFS
ARB	R	RE	STA	DM	HM	L	MES	AG	NENȚA	TA	CONS	MC'	MC'	MC'
	P	GE	ANI	CM	M	P	TEC	AJ		LI		HA	UA	HA
1	2,61	HA	GF: 1-2L	SUP: A	TS: 2312	TP: 1151								
SOL: 4101 Vers. mijl. ondulat, EXPOZIȚIE: N														
INC: 15 G ALTITUDINE: 1470,0 - 1660,0 M.														
LITERA: cont. subț. TIP FLORĂ: <i>Oxalis - Dentaria</i>														
Artificial prod. mijl. relativ-echien														
COMP. ACTUALĂ: 10MO														
COMP. TEL: 10MO														
SORT: MO Gros, cherest. VĂRSTA EXPL: 100ani														
SEM. UTIL:														
SUBARBORET:														
DATE COMPL: Rocă la supraf. pe 0,2/S, Uscare slabă														
Doborâturi izolate, Alte date compl.														
POL.: ERZ:														
LUCRĂRI EXEC:														
LUCRĂRI PROP: rărituri														
Total														
			50			3					1,0	408	11265	14,1

DESCRIEREA STAȚIUNII ȘI ARBORETULUI														
ELM	P	M	VĂR			C	A	EL	PROVE-	VI	DENS	VOLUM		CRFS
ARB	R	RE	STA	DM	HM	L	MES	AG	NENȚA	TA	CONS	MC'	MC'	MC'
	P	GE	ANI	CM	M	P	TEC	AJ		LI		HA	UA	HA
2	44,17	HA	GF: 1-2L	SUP: A	TS: 2312	TP: 1151								
SOL: 4101 Vers. mijl. ondulat, EXPOZIȚIE: N														
INC: 15 G ALTITUDINE: 1490,0 - 1670,0 M.														
LITERA: cont. subț. TIP FLORĂ: <i>Oxalis - Dentaria</i>														
Artificial prod. mijl. relativ-echien														
COMP. ACTUALĂ: 10MO														
COMP. TEL: 10MO														
SORT: MO Gros, cherest. VĂRSTA EXPL: 100ani														
SEM. UTIL:														
SUBARBORET:														
DATE COMPL: Rocă la supraf. pe 0,2/S, Uscare slabă														
Doborâturi izolate, Alte date compl.														
POL.: ERZ:														
LUCRĂRI EXEC:														
LUCRĂRI PROP: rărituri														
Total														
			50			3					1,0	408	18021	14,1

DESCRIEREA STAȚIUNII ȘI ARBORETULUI														
ELM	P	M	VĂR			C	A	EL	PROVE-	VI	DENS	VOLUM		CRFS
ARB	R	RE	STA	DM	HM	L	MES	AG	NENȚA	TA	CONS	MC'	MC'	MC'
	P	GE	ANI	CM	M	P	TEC	AJ		LI		HA	UA	HA
18	4,30	HA	GF: 2-1C	SUP: A	TS: 2312	TP: 1151								
SOL: 4102 Vers. super. ondulat, EXPOZIȚIE: SE														
INC: 16 G ALTITUDINE: 1340,0 - 1450,0 M.														
LITERA: cont. subț. TIP FLORĂ: <i>Vaccinium</i>														
Natural fundamental prod. mijl. relativ-plurien														
COMP. ACTUALĂ: 10MO														
COMP. TEL: 10MO														
SORT: MO Mijl.-gros, cel., constr., cher. VĂRSTA EXPL: 100ani														
SEM. UTIL:														
SUBARBORET:														
DATE COMPL: Rocă la supraf. pe 0,1/S, Doborâturi izolate														
Uscare slabă, Atac slab de dăunăt.														
POL.: ERZ:														
LUCRĂRI EXEC: 2013-T. igienă, 2023-T. accidentale														
LUCRĂRI PROP: rărituri														
Total														
			65			3					0,9	404	1737	8,5

DESCRIEREA STAȚIUNII ȘI ARBORETULUI														
ELM	P	M	VĂR			C	A	EL	PROVE-	VI	DENS	VOLUM		CRFS
ARB	R	RE	STA	DM	HM	L	MES	AG	NENȚA	TA	CONS	MC'	MC'	MC'
	P	GE	ANI	CM	M	P	TEC	AJ		LI		HA	UA	HA
19	4,45	HA	GF: 2-1C	SUP: A	TS: 2315	TP: 1123								
SOL: 4103 Vers. super. ondulat, EXPOZIȚIE: SE														
INC: 17 G ALTITUDINE: 1400,0 - 1460,0 M.														
LITERA: subț. Intr. TIP FLORĂ: <i>Vaccinium</i>														
Natural fundamental prod. infer. relativ-plurien														
COMP. ACTUALĂ: 10MO														
COMP. TEL: 8MO 1DR 1DT														
SORT: MO Mijl.-gros, cel., constr., cher. VĂRSTA EXPL: 100ani														
SEM. UTIL:														
SUBARBORET:														
DATE COMPL: Rocă la supraf. pe 0,1/S, Alte date compl.														
POL.: ERZ:														
LUCRĂRI EXEC: 2021-T. accidentale, 2023-T. accidentale														
LUCRĂRI PROP: îngrijirea semințigului, completări														
Total														
			10			4					0,4	4	18	0,7

DESCRIEREA STAȚIUNII ȘI ARBORETULUI													DENS	VOLUM			CRES													
ELM	P	M	VĂR			C	A	EL	PROVE-	VI		MC'		MC'	MC'															
ARB	R	RE	STA	DM	HM	L	MES	AG	NIENTA	TA		CONS	HA	UA	HA															
	P	GE	ANI	CM	M	P	TEC	AJ		LI																				
23 1,04 HA GF: 2-1C SUP: A TS: 2312 TP: 1151 SOL: 4102 Vers. super. ondulat, EXPOZIȚIE: E INC: 15 G ALTITUDINE: 1440,0 M. LITERA: cont. subț. TIP FLORĂ: Vaccinium Natural fundamental prod. mijl. relativ-plurien COMP. ACTUALĂ: 10MO COMP. TEL: 10MO SORT: MO Gros, cherest. VĂRSTA EXPL: 100ani  SEM. UTIL: 10MO/0,3S mixt SUBARBORET: DATE COMPL: Rocă la suprafață pe 0,1/S, Doborâturi izolate Uscare mijlocie, Atac slab de dăună POL.: ERZ. LUCRĂRI EXEC: 2020-T. accidentale; 2022-T. accidentale LUCRĂRI PROP: T. progresive (racord.), împăd. Îngrijirea culturilor Îngrijirea semințişului																											0,08	70	73	0,8
												0,02	18	19	0,2															
Total													0,1	88	92	0,8														

DESCRIEREA STAȚIUNII ȘI ARBORETULUI													DENS	VOLUM			CRES													
ELM	P	M	VĂR			C	A	EL	PROVE-	VI		MC'		MC'	MC'															
ARB	R	RE	STA	DM	HM	L	MES	AG	NIENTA	TA		CONS	HA	UA	HA															
	P	GE	ANI	CM	M	P	TEC	AJ		LI																				
24 1,41 HA GF: 2-1C SUP: A TS: 2312 TP: 1151 SOL: 4102 Vers. super. ondulat, EXPOZIȚIE: E INC: 16 G ALTITUDINE: 1440,0 M. LITERA: cont. subț. TIP FLORĂ: Vaccinium Natural fundamental prod. mijl. relativ-echien COMP. ACTUALĂ: 10MO COMP. TEL: 8MO 1DR 1DT SORT: MO Gros, cherest. VĂRSTA EXPL: 100ani  SEM. UTIL: 10MO/0,3S mixt SUBARBORET: DATE COMPL: Rocă la suprafață pe 0,1/S, Doborâturi izolate Uscare mijlocie, Atac slab de dăună POL.: ERZ. LUCRĂRI EXEC: 2020-T. accidentale; 2022-T. accidentale LUCRĂRI PROP: T. progresive (racord.), împăd. Îngrijirea culturilor Îngrijirea semințişului																											0,10	34	48	0,7
Total													0,1	34	48	0,7														

DESCRIEREA STAȚIUNII ȘI ARBORETULUI													DENS	VOLUM			CRES													
ELM	P	M	VĂR			C	A	EL	PROVE-	VI		MC'		MC'	MC'															
ARB	R	RE	STA	DM	HM	L	MES	AG	NIENTA	TA		CONS	HA	UA	HA															
	P	GE	ANI	CM	M	P	TEC	AJ		LI																				
26 A 22,54 HA GF: 1-5Q SUP: A TS: 2312 TP: 1151 SOL: 4102 Vers. super. ondulat, EXPOZIȚIE: SE INC: 14 G ALTITUDINE: 1460,0 M. LITERA: cont. subț. TIP FLORĂ: Vaccinium Natural fundamental prod. mijl. relativ-echien COMP. ACTUALĂ: 10MO COMP. TEL: 10MO SORT: MO Gros, cherest. VĂRSTA EXPL: 100ani  SEM. UTIL: SUBARBORET: DATE COMPL: Rocă la suprafață pe 0,1/S, Uscare slabă Doborâturi izolate, Atac slab de dăună POL.: ERZ. LUCRĂRI EXEC: 2022-T. accidentale LUCRĂRI PROP: T. igienă (T. rase benzi alate/nat. dec II)																											0,63	356	8024	5,3
												0,07	26	586	0,7															
Total													0,7	382	8610	6,0														

DESCRIEREA STAȚIUNII ȘI ARBORETULUI													DENS	VOLUM			CRES													
ELM	P	M	VĂR			C	A	EL	PROVE-	VI		MC'		MC'	MC'															
ARB	R	RE	STA	DM	HM	L	MES	AG	NIENTA	TA		CONS	HA	UA	HA															
	P	GE	ANI	CM	M	P	TEC	AJ		LI																				
26V 1,90 HA GF: SUP: TS: TP: SOL: Vers. super. ondulat, EXPOZIȚIE: SE INC: 10 G ALTITUDINE: 1460,0 M. LITERA: TIP FLORĂ:  COMP. ACTUALĂ: COMP. TEL: SORT: VĂRSTA EXPL:  SEM. UTIL: SUBARBORET: DATE COMPL: Alte date compl.  POL.: ERZ. LUCRĂRI EXEC: LUCRĂRI PROP:																														
Total													-	-	-	-														

DESCRIEREA STATIONII SI ARBORETULUI														DENS	VOLUM			CRES
ELM	P	M	VĂR			C	A	EL	PROVE-	VI	TA	CONS	MO		MO	MO		
ARB	R	RE	STA	DM	HM	L	MES	AG	NENȚA	LI	LI	HA	UA	HA				
	P	GE	ANI	CM	M	P	TEC	AJ										
134 A	4709	HA	GF:2-IC	SUP.A	TS:2332	TP:1121												
SOL: 3305 Versant ondulat, EXPOZIȚIE: SE																		
INC: 25 G ALTITUDINE: 1140,0 - 1390,0 M.																		
LITIERA: cont. norm. TIP FLORĂ: <i>Hylacomium</i>																		
Natural fundamental prod. mijl. relativ-echien																		
COMP. ACTUALĂ: 10MO																		
COMP. TEL: 10MO																		
SORT: MO Gros, cherest.																		
SEM. UTIL:																		
SUBARBORET:																		
DATE COMPL: Rocă la supraf. pe 0,1/S, Doborâturi izolate																		
Uscare slabă, Atac slab de dăună.																		
POL.: ERZ:																		
LUCRĂRI EXEC.: 2020-T. accidentale, 2022-T. accidentale																		
LUCRĂRI PROP.: răcitur																		
VĂRSTA EXPL: 100 ani																		
Total																		
75																		
3																		
0,9																		
567																		
26700																		
9,7																		

U.A.

134 A

DESCRIEREA STATIONII SI ARBORETULUI														DENS	VOLUM			CRES
ELM	P	M	VĂR			C	A	EL	PROVE-	VI	TA	CONS	MO		MO	MO		
ARB	R	RE	STA	DM	HM	L	MES	AG	NENȚA	LI	LI	HA	UA	HA				
	P	GE	ANI	CM	M	P	TEC	AJ										
134 B	738	HA	GF:2-IC	SUP.A	TS:2315	TP:1123												
SOL: 3305 Vers. super. ondulat, EXPOZIȚIE: SV																		
INC: 23 G ALTITUDINE: 1370,0 - 1500,0 M.																		
LITIERA: cont. norm. TIP FLORĂ: <i>Hylacomium</i>																		
Natural fundamental prod. infer. relativ-plurien																		
COMP. ACTUALĂ: 10MO																		
COMP. TEL: 8MO 2BR																		
SORT: MO Mijl și subțire.																		
SEM. UTIL: 10MO/0,5S mixt																		
SUBARBORET:																		
DATE COMPL: Rocă la supraf. pe 0,2/S, Doborâturi izolate																		
Uscare mijlocie, Atac puternic de dăună.																		
POL.: ERZ:																		
LUCRĂRI EXEC.: 2020-T. accidentale, 2021-T. progresive (frescu, pun lumina)																		
LUCRĂRI PROP.: T. progresive (racord.), împăd.																		
îngrijirea semințului																		
VĂRSTA EXPL: 100 ani																		
Total																		
100																		
5																		
0,1																		
26																		
192																		
0,4																		

13

DESCRIEREA STATIONII SI ARBORETULUI														DENS	VOLUM			CRES
ELM	P	M	VĂR			C	A	EL	PROVE-	VI	TA	CONS	MO		MO	MO		
ARB	R	RE	STA	DM	HM	L	MES	AG	NENȚA	LI	LI	HA	UA	HA				
	P	GE	ANI	CM	M	P	TEC	AJ										
134 C	202	HA	GF:2-IC	SUP.A	TS:2332	TP:1121												
SOL: 3305 Vers. super. ondulat, EXPOZIȚIE: SV																		
INC: 18 G ALTITUDINE: 1390,0 M.																		
LITIERA: lipsă TIP FLORĂ: <i>Hylacomium</i>																		
Natural fundamental prod. mijl. relativ-plurien																		
COMP. ACTUALĂ: 10MO																		
COMP. TEL: 9MO 1LA																		
SORT: MO Gros, cherest.																		
SEM. UTIL:																		
SUBARBORET:																		
DATE COMPL: Atac slab de dăună., Alte date compl.																		
POL.: ERZ:																		
LUCRĂRI EXEC.:																		
LUCRĂRI PROP.: curățiri																		
VĂRSTA EXPL: 100 ani																		
Total																		
10																		
3																		
1,0																		
10																		
20																		
3,4																		

DESCRIEREA STATIONII SI ARBORETULUI														DENS	VOLUM			CRES
ELM	P	M	VĂR			C	A	EL	PROVE-	VI	TA	CONS	MO		MO	MO		
ARB	R	RE	STA	DM	HM	L	MES	AG	NENȚA	LI	LI	HA	UA	HA				
	P	GE	ANI	CM	M	P	TEC	AJ										
135 A	403	HA	GF:2-IC	SUP.A	TS:2332	TP:1114												
SOL: 3305 Versant ondulat, EXPOZIȚIE: V																		
INC: 25 G ALTITUDINE: 1110,0 - 1320,0 M.																		
LITIERA: cont. subț. TIP FLORĂ: <i>Cheilos - Dentaria</i>																		
Natural fundamental prod. mijl. relativ-plurien																		
COMP. ACTUALĂ: 10MO																		
COMP. TEL: 10MO																		
SORT: MO Gros, cherest.																		
EXPL: 10 ani																		
SEM. UTIL:																		
SUBARBORET:																		
DATE COMPL: Doborâturi izolate, Uscare slabă																		
Alte date compl.																		
POL.: ERZ:																		
LUCRĂRI EXEC.: 2016-T. igienă; 2017-T. accidentale																		
LUCRĂRI PROP.: T. igienă																		
VĂRSTA																		
Total																		
80																		
3																		
0,8																		
545																		
2196																		
6,6																		



DESCRIEREA STAȚIUNII ȘI ARBORETULUI														VOLUM			CRES
ELM	P	M	VĂR	C	A	EL	PROVE-	VI	DENS	VOLUM			CRES				
										MC'	MC'	MC'					
ARB	R	RE	STA	DM	HM	L	MES	AG	NIENȚA	TA	CONS	HA	UA	HA			
															P	GE	ANI
141C 1,02 HA GF: 2-IC SUP: A TS: 2331 TP: 1115 SOL: 4102 Vers. super. ondulat, EXPOZIȚIE: N ÎNC: 15 G ALTITUDINE: 1450,0 M. LITERA: subț. înr. TIP FLORĂ: <i>Hylaeoconium</i> Parțial derivat relativ-echien														0,21	3	3	0,6
COMP. ACTUALĂ: 7ME 3MO COMP. TEL: 10MO SORT: MO Mijl.-gros, cel., constr., cher. VĂRSTA EXPL: 100ani														0,08	1	1	0,2
SEM. UTIL: SUBARBORET: DATE COMPL: Alte date compl.																	
POL.: ERZ: LUCRĂRI EXEC: 2020-T. accidentale LUCRĂRI PROP: împăduriri (supraf. neparc. cu T. de regen.) dogăjiri întârziate																	
Total														0,3	4	4	0,8

DESCRIEREA STAȚIUNII ȘI ARBORETULUI														VOLUM			CRES
ELM	P	M	VĂR	C	A	EL	PROVE-	VI	DENS	VOLUM			CRES				
										MC'	MC'	MC'					
ARB	R	RE	STA	DM	HM	L	MES	AG	NIENȚA	TA	CONS	HA	UA	HA			
															P	GE	ANI
241A 25,86 HA GF: 2-IC SUP: A TS: 2332 TP: 1114 SOL: 3301 Versant ondulat, EXPOZIȚIE: SV ÎNC: 30 G ALTITUDINE: 1180,0 - 1550,0 M. LITERA: cont. subț. TIP FLORĂ: <i>Oxalis - Dentaria</i> Natural fundamental prod. mijl. relativ-plurien														0,21	145	3750	1,1
COMP. ACTUALĂ: 10MO COMP. TEL: 8MO 1BR 1DT SORT: MO Gros, cherest. VĂRSTA EXPL: 100ani														0,09	62	1603	0,9
SEM. UTIL: 10MO/0,4S mixt SUBARBORET: Alun/0,2 pe 0,2S mixt DATE COMPL: Doborâturi izolate, Rocă la supraf. pe 0,2/S Uscare mijlocie, Alte date compl.																	
POL.: ERZ: LUCRĂRI EXEC: 2021-T. accidentale, 2022-T. accidentale LUCRĂRI PROP: T. progresive (racord.), împăd. îngrijirea culturilor																	
Total														0,3	207	5353	2,0

DESCRIEREA STAȚIUNII ȘI ARBORETULUI														VOLUM			CRES
ELM	P	M	VĂR	C	A	EL	PROVE-	VI	DENS	VOLUM			CRES				
										MC'	MC'	MC'					
ARB	R	RE	STA	DM	HM	L	MES	AG	NIENȚA	TA	CONS	HA	UA	HA			
															P	GE	ANI
241B 3,53 HA GF: 2-IC SUP: A TS: 2332 TP: 1114 SOL: 3301 Vers. mijl. ondulat, EXPOZIȚIE: SE ÎNC: 20 G ALTITUDINE: 1440,0 - 1490,0 M. LITERA: lipsă TIP FLORĂ: <i>Oxalis - Dentaria</i> Natural fundamental prod. mijl. relativ-echien														0,60	19	67	2,0
COMP. ACTUALĂ: 10MO COMP. TEL: 10MO SORT: MO Gros, cherest. VĂRSTA EXPL: 100ani																	
SEM. UTIL: SUBARBORET: DATE COMPL: Alte date compl.																	
POL.: ERZ: LUCRĂRI EXEC: 2021-T. accidentale, 2022-T. accidentale LUCRĂRI PROP: îngrijirea semințişului, completări																	
Total														0,6	19	67	2,0

DESCRIEREA STAȚIUNII ȘI ARBORETULUI														VOLUM			CRES
ELM	P	M	VĂR	C	A	EL	PROVE-	VI	DENS	VOLUM			CRES				
										MC'	MC'	MC'					
ARB	R	RE	STA	DM	HM	L	MES	AG	NIENȚA	TA	CONS	HA	UA	HA			
															P	GE	ANI
241C 7,61 HA GF: 2-IC SUP: A TS: 2332 TP: 1114 SOL: 3301 Vers. super. ondulat, EXPOZIȚIE: SV ÎNC: 22 G ALTITUDINE: 1440,0 - 1585,0 M. LITERA: subț. înr. TIP FLORĂ: <i>Oxalis - Dentaria</i> Artificial prod. înfcr. relativ-echien														0,27	86	654	2,9
COMP. ACTUALĂ: 10MO COMP. TEL: 10MO SORT: MO Mijl.-gros, cel., constr., cher. VĂRSTA EXPL: 100ani														0,54	127	966	5,8
SEM. UTIL: SUBARBORET: DATE COMPL: Rocă la supraf. pe 0,2/S, Doborâturi izolate Uscare slabă, Alte date compl.														0,09	17	129	0,9
POL.: ERZ: LUCRĂRI EXEC: LUCRĂRI PROP: rănciri																	
Total														0,9	230	1749	9,6

DESCRIEREA STĂȚIUNII ȘI ARBORETULUI													DENS	VOLUM		CRES											
ELM	P	M	VĂR			C	A	EL	PROVE-	VI		CONS		MC'	MC'		MC'										
ARB	R	RE	STA	DM	HM	L	MES	AG	NIENȚA	TA		CONS	MC'	MC'	MC'												
	P	GE	ANI	CM	M	P	TEC	AJ		LI		HA	UA	HA													
241 D 6,38 HA GF: 1-2A SUP: M TS: 2332 TP: 1114 SOL: 3301 Vers. infer. frământat, EXPOZIȚIE: S ÎNC: 36 G ALTITUDINE: 1150,0 - 1360,0 M. LITERA: subț. într. TIP FLORĂ: <i>Ovalis - Dentaria</i> Artificial prod. mijl. relativ-echien COMP. ACTUALĂ: 10MO COMP. TEL: 10MO SORT: VĂRSTA EXPL:  SEM. UTIL: SUBARBORET: DATE COMPL: Rocă la suprafață pe 0,3/S, Doborâturi izolate Uscare slabă, Alte date compl. POL.: ERZ: LUCRĂRI EXEC: LUCRĂRI PROP.: rărituri													MO	4	JN	50	24	20	3	M	3	RN	N	0,36	158	1008	5,1
	MO	6	P	40	18	15	3		3	NEC	N	0,54	156	998	7,0												
Total			40			3						0,9	314	2003	12,7												

DESCRIEREA STĂȚIUNII ȘI ARBORETULUI													DENS	VOLUM		CRES											
ELM	P	M	VĂR			C	A	EL	PROVE-	VI		CONS		MC'	MC'		MC'										
ARB	R	RE	STA	DM	HM	L	MES	AG	NIENȚA	TA		CONS	MC'	MC'	MC'												
	P	GE	ANI	CM	M	P	TEC	AJ		LI		HA	UA	HA													
242 A 24,57 HA GF: 2-1C SUP: A TS: 2332 TP: 1114 SOL: 3301 Versant ondulat, EXPOZIȚIE: SE ÎNC: 26 G ALTITUDINE: 1180,0 - 1570,0 M. LITERA: cont. subț. TIP FLORĂ: <i>Ovalis - Dentaria</i> Natural fundamental prod. mijl. relativ-plurien COMP. ACTUALĂ: 10MO COMP. TEL: 8MO 2BR SORT: MO Gros, cherest. VĂRSTA EXPL: 100 ani  SEM. UTIL: 10MO 0,55 mixt SUBARBORET: DATE COMPL: Rocă la suprafață pe 0,1/S, Doborâturi izolate Uscare mijlocie, Alte date compl. POL.: ERZ: LUCRĂRI EXEC: 2021-T. accidentale; 2022-T. accidentale LUCRĂRI PROP.: T. progresive (racord.), împad. Îngrijirea culturilor Îngrijirea semințșului													MO	7	JN	115	48	29	3		4	RN	N	0,21	117	2875	1,1
	MO	3	JN	85	30	24	3	M	4	RN	N	0,09	50	1229	0,8												
Total			115			3						0,3	167	4104	1,9												

DESCRIEREA STĂȚIUNII ȘI ARBORETULUI													DENS	VOLUM		CRES											
ELM	P	M	VĂR			C	A	EL	PROVE-	VI		CONS		MC'	MC'		MC'										
ARB	R	RE	STA	DM	HM	L	MES	AG	NIENȚA	TA		CONS	MC'	MC'	MC'												
	P	GE	ANI	CM	M	P	TEC	AJ		LI		HA	UA	HA													
242 B 5,98 HA GF: 2-1C SUP: A TS: 2332 TP: 1114 SOL: 3301 Vers. mijl. ondulat, EXPOZIȚIE: SE ÎNC: 26 G ALTITUDINE: 1330,0 - 1500,0 M. LITERA: lipsă TIP FLORĂ: <i>Ovalis - Dentaria</i> Natural fundamental prod. mijl. relativ-echien COMP. ACTUALĂ: 10MO COMP. TEL: 10MO SORT: MO Gros, cherest. VĂRSTA EXPL: 100 ani  SEM. UTIL: SUBARBORET: DATE COMPL: Alte date compl. POL.: ERZ: LUCRĂRI EXEC: 2021-T. accidentale; 2022-T. accidentale LUCRĂRI PROP.: îngrijirea semințșului, completări													MO	10	JN	10	6	4	3		1	RN	N	0,50	16	96	1,7
Total			10			3						0,5	16	96	1,7												

DESCRIEREA STĂȚIUNII ȘI ARBORETULUI													DENS	VOLUM		CRES											
ELM	P	M	VĂR			C	A	EL	PROVE-	VI		CONS		MC'	MC'		MC'										
ARB	R	RE	STA	DM	HM	L	MES	AG	NIENȚA	TA		CONS	MC'	MC'	MC'												
	P	GE	ANI	CM	M	P	TEC	AJ		LI		HA	UA	HA													
242 C 12,15 HA GF: 1-3H, 5Q SUP: M TS: 2520 TP: 1174 SOL: 4103 Vers. super. ondulat, EXPOZIȚIE: S ÎNC: 10 G ALTITUDINE: 1530,0 - 1610,0 M. LITERA: subț. într. TIP FLORĂ: <i>Vaccinium</i> Artificial prod. infer. relativ-echien COMP. ACTUALĂ: 10MO COMP. TEL: 10MO SORT: VĂRSTA EXPL:  SEM. UTIL: SUBARBORET: DATE COMPL: Înmulț. sezonieră, Rocă la suprafață pe 0,1/S Doborâturi izolate, Uscare slabă POL.: ERZ: LUCRĂRI EXEC: LUCRĂRI PROP.: rărituri													MO	3	JN	45	22	15	4	M	3	RN	N	0,27	78	948	2,9
	MO	7	P	40	18	13	4		3	NEC	N	0,63	148	1798	6,7												
Total			40			4						0,9	226	2746	9,6												

DESCRIEREA STAȚIUNII ȘI ARBORETULUI																											
ELM	P	M	VĂR	DM	HM	L	MES	AG	EL	PROVE-	VI	DENS			CRES												
												RE	STA	TA		CONS	MO/	MO/	MO/								
ARB	R	RE	STA	DM	HM	L	MES	AG	EL	PROVE-	VI	CONS	MO/	MO/	MO/												
	P	GE	ANI	CM	M	P	TEC	AJ			LI	HA	UA	HA													
242D 4,34 HA GF: 2-1C SUP.A TS: 2332 TP: 1114 SOL: 3301 Vers. mijl. ondulat, EXPOZIȚIE: SE ÎNC: 19 G ALTITUDINE: 1450,0 - 1590,0 M. LITIERA: lipsă TIP FLORĂ: <i>Oxalis - Dentaria</i> Natural fundamental prod. mijl. relativ-echien COMP. ACTUALĂ: 10MO COMP. TEL: 10MO SORT: MO Gros, chereșt. VĂRSTA EXPL: 100 ani																											
SEM. UTIL: SUBARBORET: DATE COMPL: Alte date compl.  POL: ERZ: LUCRĂRI EXEC: 2021-T. accidentale, 2022-T. accidentale LUCRĂRI PROP: Îngrijirea semințului, completări																											
Total																											
Total														10				3						0,5	16	69	1,7

DESCRIEREA STAȚIUNII ȘI ARBORETULUI																											
ELM	P	M	VĂR	DM	HM	L	MES	AG	EL	PROVE-	VI	DENS			CRES												
												RE	STA	TA		CONS	MO/	MO/	MO/								
ARB	R	RE	STA	DM	HM	L	MES	AG	EL	PROVE-	VI	CONS	MO/	MO/	MO/												
	P	GE	ANI	CM	M	P	TEC	AJ			LI	HA	UA	HA													
242M 0,68 HA GF: SUP. TS: TP: SOL: Vers. super. ondulat, EXPOZIȚIE: E ÎNC: 18 G ALTITUDINE: 1610,0 M. LITIERA: TIP FLORĂ:  COMP. ACTUALĂ: COMP. TEL: SORT:  SEM. UTIL: SUBARBORET: DATE COMPL: Alte date compl.  POL: ERZ: LUCRĂRI EXEC: LUCRĂRI PROP:																											
Total														-													

DESCRIEREA STAȚIUNII ȘI ARBORETULUI																											
ELM	P	M	VĂR	DM	HM	L	MES	AG	EL	PROVE-	VI	DENS			CRES												
												RE	STA	TA		CONS	MO/	MO/	MO/								
ARB	R	RE	STA	DM	HM	L	MES	AG	EL	PROVE-	VI	CONS	MO/	MO/	MO/												
	P	GE	ANI	CM	M	P	TEC	AJ			LI	HA	UA	HA													
243A 13,14 HA GF: 2-1C SUP.A TS: 2332 TP: 1114 SOL: 3301 Versant ondulat, EXPOZIȚIE: SE ÎNC: 20 G ALTITUDINE: 1360,0 - 1580,0 M. LITIERA: cost. subj. TIP FLORĂ: <i>Oxalis - Dentaria</i> Natural fundamental prod. mijl. relativ-plurien COMP. ACTUALĂ: 10MO COMP. TEL: 8MO 2BR SORT: MO Gros, chereșt. VĂRSTA EXPL: 100 ani																											
SEM. UTIL: 10MO/0,3S mixt SUBARBORET: DATE COMPL: Rocă la suprafață pe 0,1/S, Uscare mijlocie Alte date compl. POL: ERZ: LUCRĂRI EXEC: 2020-T. accidentale, 2022-T. accidentale LUCRĂRI PROP: T. progresive (racord), împed. Îngrijirea culturilor Îngrijirea semințului																											
Total														115				3						0,2	155	2037	1,6

DESCRIEREA STAȚIUNII ȘI ARBORETULUI																											
ELM	P	M	VĂR	DM	HM	L	MES	AG	EL	PROVE-	VI	DENS			CRES												
												RE	STA	TA		CONS	MO/	MO/	MO/								
ARB	R	RE	STA	DM	HM	L	MES	AG	EL	PROVE-	VI	CONS	MO/	MO/	MO/												
	P	GE	ANI	CM	M	P	TEC	AJ			LI	HA	UA	HA													
243B 12,88 HA GF: 1-3H, 5Q SUP. M TS: 2520 TP: 1174 SOL: 4103 Platou plan, EXPOZIȚIE: S ÎNC: 8 G ALTITUDINE: 1570,0 - 1610,0 M. LITIERA: subj. intr. TIP FLORĂ: <i>Facchinia</i> Natural fundamental prod. infer. relativ-echien COMP. ACTUALĂ: 10MO COMP. TEL: 10MO SORT:  SEM. UTIL: SUBARBORET: DATE COMPL: Înmălășt. sezonieră, Rocă la suprafață pe 0,2/S Duborâturi izolate, Uscare slabă POL: ERZ: LUCRĂRI EXEC: LUCRĂRI PROP: rănituri																											
Total														40				4						0,9	218	2808	9,6

DESCRIEREA STAȚIUNII ȘI ARBOREȚULUI														VOLUM			CRES
ELM	P	M	VĂR			C	A	EL	PROVE-	VI	DENS	VOLUM			CRES		
ARB	R	RE	STA	DM	HM	L	MES	AG	NIENȚA	TA	CONS	MC/	MC/	MC/			
	P	GE	ANI	CM	M	P	TEC	AJ		LI		HA	UA	HA			
24A	6,75	HA	GF: 1-SQ	SUP: A	TS: 2332	TP: 1114											
SOL: 3301 Versant ondulat, EXPOZIȚIE: SE																	
INC: 15 G ALTITUDINE: 1360,0 - 1580,0 M.																	
LITERA: cont. subț. TIP FLORĂ: <i>Oxalis - Dentaria</i>																	
Natural fundamental prod. mijl. relativ-echien																	
COMP. ACTUALĂ: 10MO																	
COMP. TEL: 10MO																	
SORT: MO Gros, cherest. VĂRSTA EXPL: 100ani																	
SEM. UTIL: 10MO/0,5S mixt																	
SUBARBOREȚ:																	
DATE COMPL: Doborâturi izolate, Rocă la supraf. pe 0,1/5																	
Uscare mijlocie, Atac puternic de dăună.																	
POL.: ERZ:																	
LUCRĂRI EXEC: 2021-T. accidentale, 2022-T. accidentale																	
LUCRĂRI PROP: T. progresive (racord), împăd.																	
ajutorarea regenerării naturale îngrijirea semintişului																	
Total											0,3	135	1046	1,6			

DESCRIEREA STAȚIUNII ȘI ARBOREȚULUI														VOLUM			CRES
ELM	P	M	VĂR			C	A	EL	PROVE-	VI	DENS	VOLUM			CRES		
ARB	R	RE	STA	DM	HM	L	MES	AG	NIENȚA	TA	CONS	MC/	MC/	MC/			
	P	GE	ANI	CM	M	P	TEC	AJ		LI		HA	UA	HA			
24B	2,30	HA	GF: 1-SQ	SUP: A	TS: 2311	TP: 1153											
SOL: 4101 Versant ondulat, EXPOZIȚIE: SE																	
INC: 22 G ALTITUDINE: 1420,0 - 1480,0 M.																	
LITERA: cont. subț. TIP FLORĂ: <i>Vaccinium</i>																	
Natural fundamental prod. infer. relativ-plurien																	
COMP. ACTUALĂ: 10MO																	
COMP. TEL: 10MO																	
SORT: MO Mijl.-gros, col., constr., cher. VĂRSTA EXPL: 100ani																	
SEM. UTIL:																	
SUBARBOREȚ:																	
DATE COMPL: Rocă la supraf. pe 0,2/5, Uscare mijlocie																	
Alte date compl.																	
POL.: ERZ:																	
LUCRĂRI EXEC: 2014-T. igienă																	
LUCRĂRI PROP: T. igienă																	
Total											0,7	329	756	6,4			

DESCRIEREA STAȚIUNII ȘI ARBOREȚULUI														VOLUM			CRES
ELM	P	M	VĂR			C	A	EL	PROVE-	VI	DENS	VOLUM			CRES		
ARB	R	RE	STA	DM	HM	L	MES	AG	NIENȚA	TA	CONS	MC/	MC/	MC/			
	P	GE	ANI	CM	M	P	TEC	AJ		LI		HA	UA	HA			
24C	0,17	HA	GF: 1-3H, 5Q	SUP: M	TS: 2520	TP: 1174											
SOL: 4103 Platou plan, EXPOZIȚIE: SV																	
INC: 6 G ALTITUDINE: 1595,0 M.																	
LITERA: subț. într. TIP FLORĂ: <i>Vaccinium</i>																	
Natural fundamental prod. infer. relativ-echien																	
COMP. ACTUALĂ: 10MO																	
COMP. TEL: 10MO																	
SORT: VĂRSTA EXPL:																	
SEM. UTIL: 10MO/0,5S mixt																	
SUBARBOREȚ:																	
DATE COMPL: Înmălț. sezonieră, Uscare slabă																	
Rupturi destul de frecv., Doborâturi izolate																	
POL.: ERZ:																	
LUCRĂRI EXEC: 2015-T. accidentale, 2016-T. accidentale																	
LUCRĂRI PROP: T. conservare																	
ajutorarea regenerării naturale completări																	
Total											0,3	160	27	1,3			

DESCRIEREA STAȚIUNII ȘI ARBOREȚULUI														VOLUM			CRES
ELM	P	M	VĂR			C	A	EL	PROVE-	VI	DENS	VOLUM			CRES		
ARB	R	RE	STA	DM	HM	L	MES	AG	NIENȚA	TA	CONS	MC/	MC/	MC/			
	P	GE	ANI	CM	M	P	TEC	AJ		LI		HA	UA	HA			
24D	11,96	HA	GF: 1-3H, 5Q	SUP: M	TS: 2520	TP: 1172											
SOL: 4103 Platou plan, EXPOZIȚIE: SE																	
INC: 7 G ALTITUDINE: 1585,0 - 1610,0 M.																	
LITERA: subț. într. TIP FLORĂ: <i>Vaccinium</i>																	
Natural fundamental prod. infer. relativ-echien																	
COMP. ACTUALĂ: 10MO																	
COMP. TEL: 10MO																	
SORT: VĂRSTA EXPL:																	
SEM. UTIL:																	
SUBARBOREȚ:																	
DATE COMPL: Înmălț. sezonieră, Uscare slabă																	
Alte date compl.																	
POL.: ERZ:																	
LUCRĂRI EXEC: 2019-T. accidentale, 2021-T. accidentale																	
LUCRĂRI PROP: T. conservare																	
ajutorarea regenerării naturale																	
Total											0,7	395	4724	4,0			

DESCRIEREA STAȚIUNII ȘI ARBORETULUI														DENS			VOLUM			CRES							
ELM	P	M	VĂR			C	A	EL	PROVE-	VI	DENS	VOLUM		CRES													
ARB	R	RE	STA	DM	HM	L	MES	AG	NIENȚA	TA	CONS	MC/	MC/	MC/													
	P	GE	ANI	CM	M	P	TEC	AJ		LI		HA	UA	HA													
244N1 1,08 HA GF: SUP: TS: TP: SOL: Platou plan, EXPOZIȚIE: ÎNC: 3 G ALTITUDINE: 1585,0 - 1595,0 M. LITERA: TIP FLORĂ:  COMP. ACTUALĂ: COMP. ȚEL: SORT: VĂRSTA EXPL:  SEM. UTIL: SUBARBORET: DATE COMPL: Înmlăst. permanentă, Alte date compl.  POL.: ERZ: LUCRĂRI EXEC: LUCRĂRI PROP:																											
Total														-													

DESCRIEREA STAȚIUNII ȘI ARBORETULUI														DENS			VOLUM			CRES							
ELM	P	M	VĂR			C	A	EL	PROVE-	VI	DENS	VOLUM		CRES													
ARB	R	RE	STA	DM	HM	L	MES	AG	NIENȚA	TA	CONS	MC/	MC/	MC/													
	P	GE	ANI	CM	M	P	TEC	AJ		LI		HA	UA	HA													
244N2 4,49 HA GF: SUP: TS: TP: SOL: Platou plan, EXPOZIȚIE: ÎNC: 3 G ALTITUDINE: 1600,0 M. LITERA: TIP FLORĂ:  COMP. ACTUALĂ: COMP. ȚEL: SORT: VĂRSTA EXPL:  SEM. UTIL: SUBARBORET: DATE COMPL: Înmlăst. permanentă, Alte date compl.  POL.: ERZ: LUCRĂRI EXEC: LUCRĂRI PROP:																											
Total														-													

DESCRIEREA STAȚIUNII ȘI ARBORETULUI														DENS			VOLUM			CRES								
ELM	P	M	VĂR			C	A	EL	PROVE-	VI	DENS	VOLUM		CRES														
ARB	R	RE	STA	DM	HM	L	MES	AG	NIENȚA	TA	CONS	MC/	MC/	MC/														
	P	GE	ANI	CM	M	P	TEC	AJ		LI		HA	UA	HA														
245 A 14,55 HA GF: 1-5Q SUP: A TS: 2332 TP: 1114 SOL: 3301 Versant ondulat, EXPOZIȚIE: E ÎNC: 21 G ALTITUDINE: 1410,0 - 1570,0 M. LITERA: lipsă TIP FLORĂ: <i>Oxalis - Dentaria</i> Natural fundamental prod. mijl. relativ-echien COMP. ACTUALĂ: 10MO COMP. ȚEL: 10MO SORT: MO Gros, cherest. VĂRSTA EXPL: 100 ani  SEM. UTIL: SUBARBORET: DATE COMPL: Atac slab de dăunăt., Alte date compl.  POL.: ERZ: LUCRĂRI EXEC: 2017-T. accidentale LUCRĂRI PROP: curățiri rărituri														MO	8	IN	30	12	12	3		2	RN	N	0,72	151	2197	9,5
	MO	2	P	15	6	5	3	M	1	NEC	N	0,18	9	131	1,2													
Total															30			3			0,9	160	2328	10,7				

DESCRIEREA STAȚIUNII ȘI ARBORETULUI														DENS			VOLUM			CRES								
ELM	P	M	VĂR			C	A	EL	PROVE-	VI	DENS	VOLUM		CRES														
ARB	R	RE	STA	DM	HM	L	MES	AG	NIENȚA	TA	CONS	MC/	MC/	MC/														
	P	GE	ANI	CM	M	P	TEC	AJ		LI		HA	UA	HA														
245 B 25,90 HA GF: 1-3H, 5Q SUP: M TS: 2530 TP: 1131 SOL: 4103 Vers. super. ondulat, EXPOZIȚIE: SE ÎNC: 12 G ALTITUDINE: 1530,0 - 1590,0 M. LITERA: cont. subț. TIP FLORĂ: <i>Vaccinium</i> Natural fundamental prod. mijl. relativ-plurien COMP. ACTUALĂ: 10MO COMP. ȚEL: 10MO SORT: VĂRSTA EXPL:  SEM. UTIL: 10MO/0,2S mixt SUBARBORET: DATE COMPL: Înmlăst. sezonieră, Uscare slabă Doborâturi izolate, Rupturi destul de frecv. POL.: ERZ: LUCRĂRI EXEC: 2021-T. accidentale, 2022-T. accidentale LUCRĂRI PROP: T. conservare ajutorarea regenerării naturale														MO	5	IN	125	44	29	3	M	5	RN	N	0,35	254	6579	1,6
	MO	5	IN	90	32	27	3	M	4	RN	N	0,35	232	6009	2,9													
Total															125			3			0,7	486	12588	4,5				



DESCRIEREA STAȚIUNII ȘI ARBORETULUI													DENS	VOLUM			CRES
ELM	P	M	VĂR			C	A	EL	PROVE-	VI	CONS	MC'		MC'	MC'		
ARB	R	RE	STA	DM	HM	L	MES	AG	NIENȚA	TA	LI	HA	UA	HA			
	P	GE	ANI	CM	M	P	TEC	AJ									
253B 4,12 HA GF: 2-1C SUP: A TS: 2312 TP: 1151 SOL: 4101 Versant ondulat, EXPOZIȚIE: NV ÎNC: 15 G ALTITUDINE: 1500,0 M. LITERA: subț, intr. TIPFLORĂ: Vaccinium Natural fundamental prod. mijl. relativ-echien COMP. ACTUALĂ: 10MO COMP. TEL: 10MO SORT: MO Gros, cherest VĂRSTA EXPL: 100ani  SEM. UTIL: SUBARBORET: DATECOMPL: Uscare slabă, Doborâturi izolate Alte date compl. POL.: ERZ: LUCRĂRIEXEC: 2019-T. accidentale LUCRĂRI PROP.: Îngrijirea semințișului, completări													0,30	3	12	0,5	
Total			5		3							0,3	3	12	0,5		

DESCRIEREA STAȚIUNII ȘI ARBORETULUI													DENS	VOLUM			CRES										
ELM	P	M	VĂR			C	A	EL	PROVE-	VI	CONS	MC'		MC'	MC'												
ARB	R	RE	STA	DM	HM	L	MES	AG	NIENȚA	TA	LI	HA	UA	HA													
	P	GE	ANI	CM	M	P	TEC	AJ																			
253V 2,87 HA GF: SUP: TS: TP: SOL: Versant plan, EXPOZIȚIE: V ÎNC: 15 G ALTITUDINE: 1475,0 - 1520,0 M. LITERA: TIPFLORĂ:  COMP. ACTUALĂ: COMP. TEL: SORT: VĂRSTA EXPL:  SEM. UTIL: SUBARBORET: DATECOMPL: Alte date compl.  POL.: ERZ: LUCRĂRIEXEC: LUCRĂRI PROP:																											
Total			-		-							-	-	-	-												

DESCRIEREA STAȚIUNII ȘI ARBORETULUI													DENS	VOLUM			CRES
ELM	P	M	VĂR			C	A	EL	PROVE-	VI	CONS	MC'		MC'	MC'		
ARB	R	RE	STA	DM	HM	L	MES	AG	NIENȚA	TA	LI	HA	UA	HA			
	P	GE	ANI	CM	M	P	TEC	AJ									
254A 17,81 HA GF: 2-1C SUP: A TS: 2312 TP: 1151 SOL: 4101 Versant ondulat, EXPOZIȚIE: V ÎNC: 19 G ALTITUDINE: 1180,0 - 1450,0 M. LITERA: cont. subț, TIPFLORĂ: Vaccinium Natural fundamental prod. mijl. relativ-plurien COMP. ACTUALĂ: 10MO COMP. TEL: 10MO SORT: MO Gros, cherest VĂRSTA EXPL: 100ani  SEM. UTIL: 10MO/0,45 mixt SUBARBORET: DATECOMPL: Rocă la supraț. pe 0,2/S, Uscare mijlocie Alte date compl. POL.: ERZ: LUCRĂRIEXEC: 2019-T. progresive (pun lumină); 2022-T. accidentale LUCRĂRI PROP.: T. progresive (racord.), împăd. îngrijirea culturilor îngrijirea semințișului													0,24	154	2743	1,2	
													0,12	77	1371	1,0	
													0,04	26	463	0,6	
Total			115		3							0,4	257	4577	2,8		

DESCRIEREA STAȚIUNII ȘI ARBORETULUI													DENS	VOLUM			CRES
ELM	P	M	VĂR			C	A	EL	PROVE-	VI	CONS	MC'		MC'	MC'		
ARB	R	RE	STA	DM	HM	L	MES	AG	NIENȚA	TA	LI	HA	UA	HA			
	P	GE	ANI	CM	M	P	TEC	AJ									
254B 2,65 HA GF: 2-1C SUP: A TS: 2312 TP: 1151 SOL: 4101 Vers. super. ondulat, EXPOZIȚIE: SV ÎNC: 22 G ALTITUDINE: 1340,0 - 1390,0 M. LITERA: cont. subț, TIPFLORĂ: Vaccinium Natural fundamental prod. mijl. relativ-echien COMP. ACTUALĂ: 10MO COMP. TEL: 10MO SORT: MO Gros, cherest VĂRSTA EXPL: 100ani  SEM. UTIL: SUBARBORET: DATECOMPL: Doborâturi izolate, Uscare slabă Alte date compl. POL.: ERZ: LUCRĂRIEXEC: 2019-T. accidentale LUCRĂRI PROP.: T. igienă													0,32	170	451	3,2	
													0,48	240	636	5,5	
Total			70		3							0,8	410	1087	8,7		





DESCRIEREA STAȚIUNII ȘI ARBORETULUI																		
258 B 28,19 HA GF: 2-IC SUP. A TS: 2311 TP: 1154 SOL: 4102 Vers. super. ondulat, EXPOZIȚIE: NE INC: 21 G ALTITUDINE: 1530,0 M LITERA: cont. subț. TIP FLORĂ: <i>Oxalis - Dentaria</i> Natural fundamental prod. infer. relativ-plurien COMP. ACTUALĂ: 10MO COMP. TEL: 10MO SORT: MO Mijl.-gros, cel., constr., cher. VÂRSTA EXPL: 100 ani																		
ELM	P	M	VÂR			C	A	EL	PROVE-	VI	DENS	VOLUM			CRES			
ARB	R	RE	STA	DM	HM	L	MES	AG	NENȚA	TA	CONS	MC'	MC'	MC'				
	P	GE	ANI	CM	M	P	TEC	AJ		LI		HA	UA	HA				
MO	3	IN	120	32	23	4	M	6	RN	S	0,21	112	3157	0,8				
MO	7	IN	90	24	20	4		6	RN	S	0,49	215	6061	3,8				
SEM. UTIL: SUBARBORET: DATE COMPL: Uscare slabă, Alte date compl.											POL.: ERZ: LUCRĂRI EXEC: LUCRĂRI PROP: T. igienă (T. rase benzi alăt./alt. dec II)							
Total											90		4		0,7	327	9218	4,6

U.A.

258 B

DESCRIEREA STAȚIUNII ȘI ARBORETULUI																		
258 C 2,49 HA GF: 2-IC SUP. A TS: 2331 TP: 1115 SOL: 4102 Vers. super. ondulat, EXPOZIȚIE: NE INC: 18 G ALTITUDINE: 1650,0 M LITERA: lipsă TIP FLORĂ: <i>Oxalis - Dentaria</i> Natural fundamental prod. infer. relativ-echien COMP. ACTUALĂ: 10MO COMP. TEL: 10MO SORT: MO Mijl.-gros, cel., constr., cher. VÂRSTA EXPL: 100 ani																		
ELM	P	M	VÂR			C	A	EL	PROVE-	VI	DENS	VOLUM			CRES			
ARB	R	RE	STA	DM	HM	L	MES	AG	NENȚA	TA	CONS	MC'	MC'	MC'				
	P	GE	ANI	CM	M	P	TEC	AJ		LI		HA	UA	HA				
MO	9	IN	25	8	7	4		0	RN	S	0,45	41	102	4,1				
MO	1	IN	10	2	2	5	M	0	RN	S	0,05	0	0	0,0				
SEM. UTIL: SUBARBORET: DATE COMPL: Alte date compl.											POL.: ERZ: LUCRĂRI EXEC: LUCRĂRI PROP: completări							
Total											25		4		0,5	41	102	4,1

258 C

DESCRIEREA STAȚIUNII ȘI ARBORETULUI																		
258 D 0,91 HA GF: 2-IC SUP. A TS: 2331 TP: 1115 SOL: 4102 Vers. super. ondulat, EXPOZIȚIE: NE INC: 16 G ALTITUDINE: 1650,0 M LITERA: subț. într. TIP FLORĂ: <i>Oxalis - Dentaria</i> Natural fundamental prod. infer. echien COMP. ACTUALĂ: 10MO COMP. TEL: 10MO SORT: MO Mijl.-gros, cel., constr., cher. VÂRSTA EXPL: 100 ani																		
ELM	P	M	VÂR			C	A	EL	PROVE-	VI	DENS	VOLUM			CRES			
ARB	R	RE	STA	DM	HM	L	MES	AG	NENȚA	TA	CONS	MC'	MC'	MC'				
	P	GE	ANI	CM	M	P	TEC	AJ		LI		HA	UA	HA				
MO	10	IN	20	10	6	4		2	RN	N	0,70	48	44	3,8				
SEM. UTIL: SUBARBORET: DATE COMPL: Alte date compl.											POL.: ERZ: LUCRĂRI EXEC: LUCRĂRI PROP: T. igienă							
Total											20		4		0,7	48	44	3,8

258 D

DESCRIEREA STAȚIUNII ȘI ARBORETULUI																		
259 A 26,42 HA GF: 1-5Q SUP. A TS: 2311 TP: 1154 SOL: 4102 Vers. super. ondulat, EXPOZIȚIE: SE INC: 16 G ALTITUDINE: 1500,0 - 1600,0 M LITERA: cont. subț. TIP FLORĂ: <i>Vaccinium</i> Natural fundamental prod. infer. relativ-plurien COMP. ACTUALĂ: 10MO COMP. TEL: 10MO SORT: MO Mijl.-gros, cel., constr., cher. VÂRSTA EXPL: 100 ani																		
ELM	P	M	VÂR			C	A	EL	PROVE-	VI	DENS	VOLUM			CRES			
ARB	R	RE	STA	DM	HM	L	MES	AG	NENȚA	TA	CONS	MC'	MC'	MC'				
	P	GE	ANI	CM	M	P	TEC	AJ		LI		HA	UA	HA				
MO	4	IN	130	38	22	4	M	6	RN	N	0,28	140	3699	1,1				
MO	6	IN	90	28	19	4		5	RN	N	0,42	171	4518	3,2				
SEM. UTIL: 10MO/0,2S mixt SUBARBORET: DATE COMPL: Coacă la supraț. pe 0,1/5, Doborâturi izolate Uscare slabă, Alte slab de dămăt.											POL.: ERZ: LUCRĂRI EXEC: LUCRĂRI PROP: T. igienă (T. rase benzi alăt./alt. dec II)							
Total											90		4		0,7	311	8217	4,3

259 A



Tr. Căpătâna  
 (18, 19, 23, 24, 26, 241-256, 259)

255

108

Tr. Nopău  
(63, 69, 76, 79)

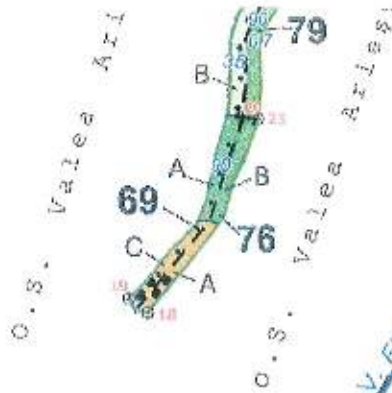

Tr. Valea Neagului  
(105-110, 122-129, 133-141, 112)

